



25 جے سرکویپر 2021

سرکویپر: FIN-2021-07(D)

سرکویپر سرکویپر سرکویپر
2018 و سر سرکویپر سرکویپر سرکویپر



سرکویپر سرکویپر سرکویپر
AUDITOR GENERAL'S OFFICE

تذکرہ

۱۔

1.....

تذکرہ

15.....

16.....

17.....

تذکرہ

32.....

32.....

33.....

2018-2019 අගයනු ලබන වර්ෂයේදී, මෙහිදී සඳහන් කර ඇති පරිදි, පරිපාලන කටයුතු සඳහා වෙන් කළ මුදලක් අනුමැතියෙන් ගෙවා ඇති බවට තීරණය කර ඇත. එමෙන්ම, පරිපාලන කටයුතු සඳහා වෙන් කළ මුදලක් අනුමැතියෙන් ගෙවා ඇති බවට තීරණය කර ඇත.

2018-2019 අගයනු ලබන වර්ෂයේදී, මෙහිදී සඳහන් කර ඇති පරිදි, පරිපාලන කටයුතු සඳහා වෙන් කළ මුදලක් අනුමැතියෙන් ගෙවා ඇති බවට තීරණය කර ඇත. එමෙන්ම, පරිපාලන කටයුතු සඳහා වෙන් කළ මුදලක් අනුමැතියෙන් ගෙවා ඇති බවට තීරණය කර ඇත. එමෙන්ම, පරිපාලන කටයුතු සඳහා වෙන් කළ මුදලක් අනුමැතියෙන් ගෙවා ඇති බවට තීරණය කර ඇත.

2018-2019 අගයනු ලබන වර්ෂයේදී, මෙහිදී සඳහන් කර ඇති පරිදි, පරිපාලන කටයුතු සඳහා වෙන් කළ මුදලක් අනුමැතියෙන් ගෙවා ඇති බවට තීරණය කර ඇත. එමෙන්ම, පරිපාලන කටයුතු සඳහා වෙන් කළ මුදලක් අනුමැතියෙන් ගෙවා ඇති බවට තීරණය කර ඇත.

2018-2019 අගයනු ලබන වර්ෂයේදී, මෙහිදී සඳහන් කර ඇති පරිදි, පරිපාලන කටයුතු සඳහා වෙන් කළ මුදලක් අනුමැතියෙන් ගෙවා ඇති බවට තීරණය කර ඇත. එමෙන්ම, පරිපාලන කටයුතු සඳහා වෙන් කළ මුදලක් අනුමැතියෙන් ගෙවා ඇති බවට තීරණය කර ඇත.

අනුමැතියෙන් ගෙවා ඇති මුදල

1. මෙහිදී සඳහන් කර ඇති පරිදි, 2018 වර්ෂයේදී, පරිපාලන කටයුතු සඳහා වෙන් කළ මුදලක් අනුමැතියෙන් ගෙවා ඇති බවට තීරණය කර ඇත. එමෙන්ම, පරිපාලන කටයුතු සඳහා වෙන් කළ මුදලක් අනුමැතියෙන් ගෙවා ඇති බවට තීරණය කර ඇත. එමෙන්ම, පරිපාලන කටයුතු සඳහා වෙන් කළ මුදලක් අනුමැතියෙන් ගෙවා ඇති බවට තීරණය කර ඇත.



(م) جسٹس کے فرسٹ ریزی اور ٹرمینل ریفرنس کے تحت ان کی سرکاری جائیدادوں کے خلاف ایکشن کو روکا جائے گا۔

3. ریفرنسوں کی سہولت دینے اور ان کے نتیجے میں ہونے والے نقصان کو پورا کرنے کے لیے

3.1 کے قیام کے لیے دسویں اسٹیج

زیر ذیل کی شرحوں کے تحت ان کی جائیدادوں کے خلاف ایکشن کو روکا جائے گا اور ان کے لیے کوئی بھی نئے سرے سے سرکاری زمین یا جائیداد نہیں دی جائے گی۔ ان کے لیے سرکاری زمین یا جائیداد کی خریداری کی اجازت نہیں ہے اور ان کے لیے سرکاری زمین یا جائیداد کی خریداری کی اجازت نہیں ہے۔

8.04 (2009) کی دفعہ 8.04 کے تحت ان کی جائیدادوں کے خلاف ایکشن کو روکا جائے گا اور ان کے لیے کوئی بھی نئے سرے سے سرکاری زمین یا جائیداد نہیں دی جائے گی۔ ان کے لیے سرکاری زمین یا جائیداد کی خریداری کی اجازت نہیں ہے اور ان کے لیے سرکاری زمین یا جائیداد کی خریداری کی اجازت نہیں ہے۔

11 جنوری 2017ء کی دفعہ 11 کے تحت ان کی جائیدادوں کے خلاف ایکشن کو روکا جائے گا اور ان کے لیے کوئی بھی نئے سرے سے سرکاری زمین یا جائیداد نہیں دی جائے گی۔ ان کے لیے سرکاری زمین یا جائیداد کی خریداری کی اجازت نہیں ہے اور ان کے لیے سرکاری زمین یا جائیداد کی خریداری کی اجازت نہیں ہے۔

3.2 ریفرنسوں کے نتیجے میں ہونے والے نقصان کو پورا کرنے کے لیے دسویں اسٹیج

1,500,000 (پندرہ لاکھ روپے) کی رقم کے ساتھ ساتھ ان کی جائیدادوں کے خلاف ایکشن کو روکا جائے گا اور ان کے لیے کوئی بھی نئے سرے سے سرکاری زمین یا جائیداد نہیں دی جائے گی۔ ان کے لیے سرکاری زمین یا جائیداد کی خریداری کی اجازت نہیں ہے اور ان کے لیے سرکاری زمین یا جائیداد کی خریداری کی اجازت نہیں ہے۔



(1) 2017 18 7,000,000 1,050,000

...

3.3 2017 18 120 8,018,259

...

...

...



مۆھرىم تىرىقچى سەھىپىمىزدا 2019 يىلى 1 ئاينىڭ 24،580 (بىر تۆتۈن مىڭ تۆتۈن بىر يۈز 24،580) نۆمۇرىدا
چىقىرىلغان 2019 يىلى 1 ئاينىڭ 24،580 (بىر تۆتۈن مىڭ تۆتۈن بىر يۈز 24،580) نۆمۇرىدا
چىقىرىلغان 2019 يىلى 1 ئاينىڭ 24،580 (بىر تۆتۈن مىڭ تۆتۈن بىر يۈز 24،580) نۆمۇرىدا.



مراجعة الحسابات العامة لجمهورية مصر العربية - تقرير المراجعة

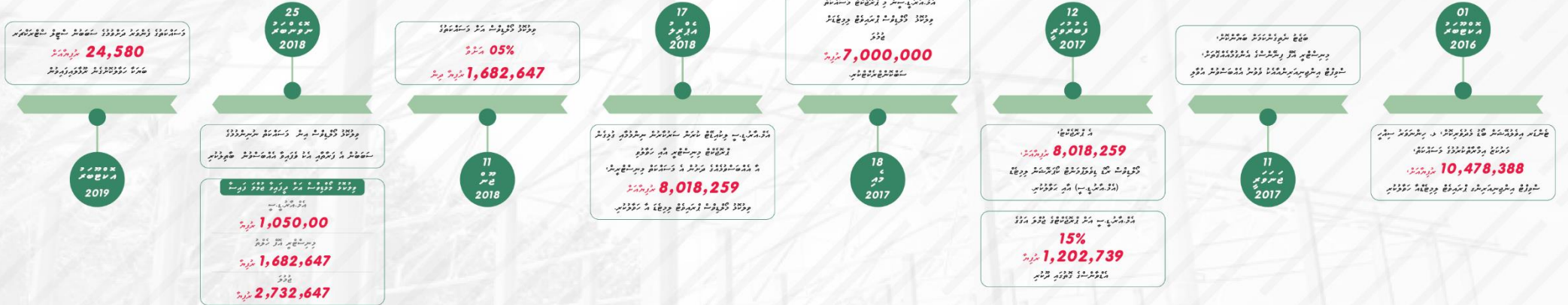

සඳහා ලැබුණු පරිදි පරීක්ෂණ පත්‍රය අදාළ බැඳුම්කරුන්ගේ කාර්ය සාධනය පිළිබඳව සාධක සැපයීමට කැඳවනු ලබයි. සඳහා ලැබුණු පරිදි පරීක්ෂණ පත්‍රය අදාළ බැඳුම්කරුන්ගේ කාර්ය සාධනය පිළිබඳව සාධක සැපයීමට කැඳවනු ලබයි. සඳහා ලැබුණු පරිදි පරීක්ෂණ පත්‍රය අදාළ බැඳුම්කරුන්ගේ කාර්ය සාධනය පිළිබඳව සාධක සැපයීමට කැඳවනු ලබයි.

බැඳුම්කරුන්ගේ පිළිතුරු

(අ) පරීක්ෂණ ක්‍රියාට අදාළව 11.16 වන ඉදිරිපත් කිරීමේ (අ) කොටසේ පරිදි පරීක්ෂණ පත්‍රය අදාළ බැඳුම්කරුන්ගේ කාර්ය සාධනය පිළිබඳව සාධක සැපයීමට කැඳවනු ලබයි. සඳහා ලැබුණු පරිදි පරීක්ෂණ පත්‍රය අදාළ බැඳුම්කරුන්ගේ කාර්ය සාධනය පිළිබඳව සාධක සැපයීමට කැඳවනු ලබයි.

(ආ) බැඳුම්කරුන්ගේ කාර්ය සාධනය පිළිබඳව පරීක්ෂණ පත්‍රය අදාළ බැඳුම්කරුන්ගේ කාර්ය සාධනය පිළිබඳව සාධක සැපයීමට කැඳවනු ලබයි. සඳහා ලැබුණු පරිදි පරීක්ෂණ පත්‍රය අදාළ බැඳුම්කරුන්ගේ කාර්ය සාධනය පිළිබඳව සාධක සැපයීමට කැඳවනු ලබයි.

12 වන පිටුවේ 1442
25 වන පිටුවේ 2021

Har Qibla
පාලක ජනරාල්
ඇසුරුම් සේවා මධ්‍යස්ථානය



කාර්ය සාධනය පිළිබඳව පරීක්ෂණ පත්‍රයක්, ඔබගේ අවධානයට දීම, සඳහා මම ස්තූතිය පිරිනැමීමට කැමතියි. www.audit.gov.lk | info@audit.gov.lk 332 3939 දුරකථන අංකයෙන් සම්බන්ධ වීමට සූදානම් වෙමු.



حکومت سندھ کا سرکاری ترجمان

دہائی فہرست

2018

މިނިސްޓްރީ އޮފް ހެލްތު
2018 ވަނަ ދަށަށާ ސަލާމަތް ދިނުމުގެ ސަލާމަތް (މަދުވާ ދިނުމު)

މިނިސްޓްރީ އޮފް ހެލްތުގެ ސަލާމަތް ދިނުމުގެ ސަލާމަތް
31 ޖަނުވާލީ 2018 ގެ ސަލާމަތް

މަދުވާ ދިނުމު / 2017 ގެ ސަލާމަތް	މަދުވާ ދިނުމު 1 ވަނަ ބައި / 2017	މަދުވާ ދިނުމު / 2018 ގެ ސަލާމަތް	މަދުވާ ދިނުމު 2 ވަނަ ބައި / 2018	މަދުވާ ދިނުމު	
-	1,126,866,403	-	1,427,322,192	4	މަދުވާ ދިނުމުގެ ސަލާމަތް ދިނުމުގެ ސަލާމަތް
-	4,069,034	-	3,363,557	5	މަދުވާ ދިނުމުގެ ސަލާމަތް ދިނުމުގެ ސަލާމަތް (2017)
-	63,508,954	-	71,436,280	6	މަދުވާ ދިނުމުގެ ސަލާމަތް ދިނުމުގެ ސަލާމަތް
6,055,720	-	8,607,017	-	22	މަދުވާ ދިނުމުގެ ސަލާމަތް ދިނުމުގެ ސަލާމަތް
-	3,862,810	-	3,781,827	24	މަދުވާ ދިނުމުގެ ސަލާމަތް ދިނުމުގެ ސަލާމަތް
6,055,720	1,198,307,202	8,607,017	1,505,903,857		މަދުވާ ދިނުމުގެ ސަލާމަތް ދިނުމުގެ ސަލާމަތް
					މަދުވާ ދިނުމުގެ ސަލާމަތް ދިނުމުގެ ސަލާމަތް
1,254,242	1,047,231,823	890,631	1,074,307,098	7,22	މަދުވާ ދިނުމުގެ ސަލާމަތް ދިނުމުގެ ސަލާމަތް
44,239	19,579,826	25,157	18,882,531	8	މަދުވާ ދިނުމުގެ ސަލާމަތް ދިނުމުގެ ސަލާމަތް
393,497	16,051,131	338,425	14,973,739	9,22	މަދުވާ ދިނުމުގެ ސަލާމަތް ދިނުމުގެ ސަލާމަތް
-	14,058,478	-	15,854,491	10,22	މަދުވާ ދިނުމުގެ ސަލާމަތް ދިނުމުގެ ސަލާމަތް
3,392,473	126,935,950	2,040,241	106,400,328	11,22	މަދުވާ ދިނުމުގެ ސަލާމަތް ދިނުމުގެ ސަލާމަތް
597,442	128,069,424	27,000	148,176,619	12,22	މަދުވާ ދިނުމުގެ ސަލާމަތް ދިނުމުގެ ސަލާމަތް
4,066,432	2,558,162	3,688,797	846,687	13-22	މަދުވާ ދިނުމުގެ ސަލާމަތް ދިނުމުގެ ސަލާމަތް
-	14,922,635	-	12,800,454	14	މަދުވާ ދިނުމުގެ ސަލާމަތް ދިނުމުގެ ސަލާމަތް
-	-	-	-	15	މަދުވާ ދިނުމުގެ ސަލާމަތް ދިނުމުގެ ސަލާމަތް
-	216,570	-	804,525	16	މަދުވާ ދިނުމުގެ ސަލާމަތް ދިނުމުގެ ސަލާމަތް
-	-	-	21,928	17	މަދުވާ ދިނުމުގެ ސަލާމަތް ދިނުމުގެ ސަލާމަތް
-	-	-	-	18,22	މަދުވާ ދިނުމުގެ ސަލާމަތް ދިނުމުގެ ސަލާމަތް
-	22,572,415	-	11,044,673	19,22	މަދުވާ ދިނުމުގެ ސަލާމަތް ދިނުމުގެ ސަލާމަތް
1,098,889	19,257,030	566,171	26,572,675	20,22	މަދުވާ ދިނުމުގެ ސަލާމަތް ދިނުމުގެ ސަލާމަތް
-	2,810,857	-	3,936,210	24	މަދުވާ ދިނުމުގެ ސަލާމަތް ދިނުމުގެ ސަލާމަތް
-	-	-	-		މަދުވާ ދިނުމުގެ ސަލާމަތް ދިނުމުގެ ސަލާމަތް
-	63,508,954	-	71,436,280	23	މަދުވާ ދިނުމުގެ ސަލާމަތް ދިނުމުގެ ސަލާމަތް
10,847,213	1,477,773,256	7,576,422	1,506,058,240		މަދުވާ ދިނުމުގެ ސަލާމަތް ދިނުމުގެ ސަލާމަތް
(4,791,493)	(279,466,054)	1,030,595	(154,383)		މަދުވާ ދިނުމުގެ ސަލާމަތް ދިނުމުގެ ސަލާމަތް
12,474,922	58,963	5,941,297	6,362,487		މަދުވާ ދިނުމުގެ ސަލާމަތް ދިނުމުގެ ސަލާމަތް
(9,566,307)	(395,369,817)	1,030,595	(154,383)		މަދުވާ ދިނުމުގެ ސަލާމަތް ދިނުމުގެ ސަލާމަތް
2,908,615	(395,310,854)	6,971,891	6,208,104	25,22	މަދުވާ ދިނުމުގެ ސަލާމަތް ދިނުމުގެ ސަލާމަތް

މިނިސްޓްރީ އޮފް ހެލްތުގެ ސަލާމަތް ދިނުމުގެ ސަލާމަތް

 ސަލާމަތް ދިނުމުގެ ސަލާމަތް

 ސަލާމަތް ދިނުމުގެ ސަލާމަތް



4- ރައްކާތެރިކަމުގެ ހިޔަފުލުމުގެ ފަރާތްތަކުގެ ބޭނުންތައް ވަނަ

2017	2018	ބަޔާން
1,020,384,890	1,286,241,727	ރައްކާތެރިކަމުގެ ހިޔަފުލުމުގެ ފަރާތްތަކުގެ (އެ ޤައުމީ ސަރުކާރުގެ) ބޭނުންތައް
199,412,829	281,954,514	މި ހިޔަފުލުމުގެ ބޭނުންތައް ހިޔަފުލުމުގެ ފަރާތްތަކުގެ ބޭނުންތައް
1,219,797,719	1,568,196,241	
(1,126,866,403)	(1,427,322,192)	ރައްކާތެރިކަމުގެ ހިޔަފުލުމުގެ ފަރާތްތަކުގެ (އެ ޤައުމީ ސަރުކާރުގެ) ބޭނުންތައް ވަނަ - ހިޔަފުލުމުގެ ފަރާތްތަކުގެ
(189,416)	(34,574,744)	މި ހިޔަފުލުމުގެ ފަރާތްތަކުގެ ބޭނުންތައް ވަނަ ފަރާތްތަކުގެ ބޭނުންތައް ވަނަ
-	16,968	ހިޔަފުލުމުގެ ފަރާތްތަކުގެ ބޭނުންތައް ވަނަ ފަރާތްތަކުގެ ބޭނުންތައް ވަނަ
92,741,900	106,316,272	ބޭނުންތައް ވަނަ

5- ހިޔަފުލުމުގެ ބޭނުންތައް ވަނަ ހިޔަފުލުމުގެ ފަރާތްތަކުގެ ބޭނުންތައް ވަނަ

2017	2018	ބަޔާން
1,372,100	-	މިނިސްޓްރީ ޕްލާން ޕްރޮޖެކްޓްގެ ބޭނުންތައް
-	-	މިނިސްޓްރީ ޕްލާން ޕްރޮޖެކްޓްގެ ބޭނުންތައް ވަނަ ހިޔަފުލުމުގެ ފަރާތްތަކުގެ ބޭނުންތައް ވަނަ
66,214	-	މިނިސްޓްރީ ޕްލާން ޕްރޮޖެކްޓްގެ ބޭނުންތައް ވަނަ ހިޔަފުލުމުގެ ފަރާތްތަކުގެ ބޭނުންތައް ވަނަ
8,529	27,920	މިނިސްޓްރީ ޕްލާން ޕްރޮޖެކްޓްގެ ބޭނުންތައް ވަނަ ހިޔަފުލުމުގެ ފަރާތްތަކުގެ ބޭނުންތައް ވަނަ
419,910	365,850	މިނިސްޓްރީ ޕްލާން ޕްރޮޖެކްޓްގެ ބޭނުންތައް ވަނަ ހިޔަފުލުމުގެ ފަރާތްތަކުގެ ބޭނުންތައް ވަނަ
1,234,481	2,896,705	މިނިސްޓްރީ ޕްލާން ޕްރޮޖެކްޓްގެ ބޭނުންތައް ވަނަ ހިޔަފުލުމުގެ ފަރާތްތަކުގެ ބޭނުންތައް ވަނަ
8,865	-	މިނިސްޓްރީ ޕްލާން ޕްރޮޖެކްޓްގެ ބޭނުންތައް ވަނަ ހިޔަފުލުމުގެ ފަރާތްތަކުގެ ބޭނުންތައް ވަނަ
525	31,825	މިނިސްޓްރީ ޕްލާން ޕްރޮޖެކްޓްގެ ބޭނުންތައް ވަނަ ހިޔަފުލުމުގެ ފަރާތްތަކުގެ ބޭނުންތައް ވަނަ
-	-	މިނިސްޓްރީ ޕްލާން ޕްރޮޖެކްޓްގެ ބޭނުންތައް ވަނަ ހިޔަފުލުމުގެ ފަރާތްތަކުގެ ބޭނުންތައް ވަނަ
-	4,800	މިނިސްޓްރީ ޕްލާން ޕްރޮޖެކްޓްގެ ބޭނުންތައް ވަނަ ހިޔަފުލުމުގެ ފަރާތްތަކުގެ ބޭނުންތައް ވަނަ
-	-	މިނިސްޓްރީ ޕްލާން ޕްރޮޖެކްޓްގެ ބޭނުންތައް ވަނަ ހިޔަފުލުމުގެ ފަރާތްތަކުގެ ބޭނުންތައް ވަނަ
-	-	މިނިސްޓްރީ ޕްލާން ޕްރޮޖެކްޓްގެ ބޭނުންތައް ވަނަ ހިޔަފުލުމުގެ ފަރާތްތަކުގެ ބޭނުންތައް ވަނަ
190,694	-	މިނިސްޓްރީ ޕްލާން ޕްރޮޖެކްޓްގެ ބޭނުންތައް ވަނަ ހިޔަފުލުމުގެ ފަރާތްތަކުގެ ބޭނުންތައް ވަނަ (މިނިސްޓްރީ ޕްލާން ޕްރޮޖެކްޓް)
767,717	36,456	މިނިސްޓްރީ ޕްލާން ޕްރޮޖެކްޓްގެ ބޭނުންތައް ވަނަ ހިޔަފުލުމުގެ ފަރާތްތަކުގެ ބޭނުންތައް ވަނަ
4,069,034	3,363,557	ބޭނުންތައް ވަނަ



ދިވެހިސަރުކާރުގެ ގެޒެޓް
2018 ވަނަ ބަންދުގައި ބަޔާންކުރި ސަރުކާރުގެ ބަޔާން (ނިއުވޯޑް ވަނަ)

6- ދިވެހިސަރުކާރުގެ ބަޔާންކުރި ސަރުކާރުގެ ބަޔާން

2017	2018	
-	52,200	121002 ސަރުކާރުގެ ބަޔާންކުރި ސަރުކާރުގެ ބަޔާން
8,197,070	12,136,860	121004 ސަރުކާރުގެ ބަޔާންކުރި ސަރުކާރުގެ ބަޔާން
5,400	3,250	121051 ސަރުކާރުގެ ބަޔާންކުރި ސަރުކާރުގެ ބަޔާން
150	-	121054 ސަރުކާރުގެ ބަޔާންކުރި ސަރުކާރުގެ ބަޔާން
7,786,463	10,814,559	121056 ސަރުކާރުގެ ބަޔާންކުރި ސަރުކާރުގެ ބަޔާން
10,327,845	15,934,385	121057 ސަރުކާރުގެ ބަޔާންކުރި ސަރުކާރުގެ ބަޔާން
924,490	1,047,799	121058 ސަރުކާރުގެ ބަޔާންކުރި ސަރުކާރުގެ ބަޔާން
966,187	1,172,279	121059 ސަރުކާރުގެ ބަޔާންކުރި ސަރުކާރުގެ ބަޔާން
656,431	729,600	121060 ސަރުކާރުގެ ބަޔާންކުރި ސަރުކާރުގެ ބަޔާން
79,160	212,010	121061 ސަރުކާރުގެ ބަޔާންކުރި ސަރުކާރުގެ ބަޔާން
108,373	226,870	121062 ސަރުކާރުގެ ބަޔާންކުރި ސަރުކާރުގެ ބަޔާން
112,476	116,338	121063 ސަރުކާރުގެ ބަޔާންކުރި ސަރުކާރުގެ ބަޔާން
7,327,792	7,822,947	121064 ސަރުކާރުގެ ބަޔާންކުރި ސަރުކާރުގެ ބަޔާން
39,705	59,470	121065 ސަރުކާރުގެ ބަޔާންކުރި ސަރުކާރުގެ ބަޔާން
8,181,302	5,465,443	121066 ސަރުކާރުގެ ބަޔާންކުރި ސަރުކާރުގެ ބަޔާން
81,260	138,260	121067 ސަރުކާރުގެ ބަޔާންކުރި ސަރުކާރުގެ ބަޔާން
19,280	18,175	121068 ސަރުކާރުގެ ބަޔާންކުރި ސަރުކާރުގެ ބަޔާން
13,074	4,317	121069 ސަރުކާރުގެ ބަޔާންކުރި ސަރުކާރުގެ ބަޔާން
-	67,360	121073 ސަރުކާރުގެ ބަޔާންކުރި ސަރުކާރުގެ ބަޔާން
3,853,998	3,279,624	121999 ސަރުކާރުގެ ބަޔާންކުރި ސަރުކާރުގެ ބަޔާން
3,500	2,700	123009 ސަރުކާރުގެ ބަޔާންކުރި ސަރުކާރުގެ ބަޔާން
40	-	124000 ސަރުކާރުގެ ބަޔާންކުރި ސަރުކާރުގެ ބަޔާން
6,002	17,248	124999 ސަރުކާރުގެ ބަޔާންކުރި ސަރުކާރުގެ ބަޔާން
2,645,574	2,459,441	125002 ސަރުކާރުގެ ބަޔާންކުރި ސަރުކާރުގެ ބަޔާން
57,000	22,800	125004 ސަރުކާރުގެ ބަޔާންކުރި ސަރުކާރުގެ ބަޔާން
600	35	125006 ސަރުކާރުގެ ބަޔާންކުރި ސަރުކާރުގެ ބަޔާން
1,321,300	713,250	126002 ސަރުކާރުގެ ބަޔާންކުރި ސަރުކާރުގެ ބަޔާން
33,403	100,884	126003 ސަރުކާރުގެ ބަޔާންކުރި ސަރުކާރުގެ ބަޔާން
	1,352,279	126004 ސަރުކާރުގެ ބަޔާންކުރި ސަރުކާރުގެ ބަޔާން
8,192	998,914	129001 ސަރުކާރުގެ ބަޔާންކުރި ސަރުކާރުގެ ބަޔާން
10,304,839	6,437,056	129002 ސަރުކާރުގެ ބަޔާންކުރި ސަރުކާރުގެ ބަޔާން
448,048	29,927	131001 ސަރުކާރުގެ ބަޔާންކުރި ސަރުކާރުގެ ބަޔާން
63,508,954	71,436,280	ޖިއާވާ



މިނިސްޓްރީ ޕްލާން ޕްރޮޓެކްޝަން
2018 ވަނަ އަހަރުގެ ސަރުކާރުގެ ބޭނުންކުރާ ފައިސާ (ނިއުޓް ޕްރޮޖެކްޓް)

8- ޖެނެރަލް ސަރުކާރުގެ ފައިސާގެ ބޭނުންކުރާ ފައިސާގެ ސަފުޔުގެ ބަލާލުމުގެ ފަންޓް

ސަރުކާރުގެ ފައިސާގެ ބޭނުންކުރާ ފައިސާގެ ސަފުޔުގެ ބަލާލުމުގެ ފަންޓް	2018 ވަނަ އަހަރުގެ ފައިސާގެ ބޭނުންކުރާ ފައިސާގެ ސަފުޔުގެ ބަލާލުމުގެ ފަންޓް	2018 ވަނަ އަހަރުގެ ފައިސާގެ ބޭނުންކުރާ ފައިސާގެ ސަފުޔުގެ ބަލާލުމުގެ ފަންޓް	2018 ވަނަ އަހަރުގެ ފައިސާގެ ބޭނުންކުރާ ފައިސާގެ ސަފުޔުގެ ބަލާލުމުގެ ފަންޓް	2018 ވަނަ އަހަރުގެ ފައިސާގެ ބޭނުންކުރާ ފައިސާގެ ސަފުޔުގެ ބަލާލުމުގެ ފަންޓް	2018 ވަނަ އަހަރުގެ ފައިސާގެ ބޭނުންކުރާ ފައިސާގެ ސަފުޔުގެ ބަލާލުމުގެ ފަންޓް	މަޢުލޫމާތު
19,579,826	18,882,531	21,231,499	1,586,965	531,004	19,113,530	213006 ޖެނެރަލް ސަރުކާރުގެ ފައިސާގެ ބޭނުންކުރާ ފައިސާގެ ސަފުޔުގެ ބަލާލުމުގެ ފަންޓް
19,579,826	18,882,531	21,231,499	1,586,965	531,004	19,113,530	ޖެނެރަލް

9- ޖެނެރަލް ސަރުކާރުގެ ފައިސާގެ ބޭނުންކުރާ ފައިސާގެ ސަފުޔުގެ ބަލާލުމުގެ ފަންޓް

ސަރުކާރުގެ ފައިސާގެ ބޭނުންކުރާ ފައިސާގެ ސަފުޔުގެ ބަލާލުމުގެ ފަންޓް	2018 ވަނަ އަހަރުގެ ފައިސާގެ ބޭނުންކުރާ ފައިސާގެ ސަފުޔުގެ ބަލާލުމުގެ ފަންޓް	2018 ވަނަ އަހަރުގެ ފައިސާގެ ބޭނުންކުރާ ފައިސާގެ ސަފުޔުގެ ބަލާލުމުގެ ފަންޓް	2018 ވަނަ އަހަރުގެ ފައިސާގެ ބޭނުންކުރާ ފައިސާގެ ސަފުޔުގެ ބަލާލުމުގެ ފަންޓް	2018 ވަނަ އަހަރުގެ ފައިސާގެ ބޭނުންކުރާ ފައިސާގެ ސަފުޔުގެ ބަލާލުމުގެ ފަންޓް	2018 ވަނަ އަހަރުގެ ފައިސާގެ ބޭނުންކުރާ ފައިސާގެ ސަފުޔުގެ ބަލާލުމުގެ ފަންޓް	މަޢުލޫމާތު
4,306,336	2,714,372	4,070,944	752,598	1,624,542	1,693,805	221001 ޖެނެރަލް ސަރުކާރުގެ ފައިސާގެ ބޭނުންކުރާ ފައިސާގެ ސަފުޔުގެ ބަލާލުމުގެ ފަންޓް
175,426	50,940	66,640	(5,179)	22,289	49,530	221002 ޖެނެރަލް ސަރުކާރުގެ ފައިސާގެ ބޭނުންކުރާ ފައިސާގެ ސަފުޔުގެ ބަލާލުމުގެ ފަންޓް
1,295,254	989,611	1,082,442	(24,079)	558,165	548,356	221003 ޖެނެރަލް ސަރުކާރުގެ ފައިސާގެ ބޭނުންކުރާ ފައިސާގެ ސަފުޔުގެ ބަލާލުމުގެ ފަންޓް
1,152,549	1,031,638	1,184,898	106,918	262,560	815,420	221004 ޖެނެރަލް ސަރުކާރުގެ ފައިސާގެ ބޭނުންކުރާ ފައިސާގެ ސަފުޔުގެ ބަލާލުމުގެ ފަންޓް
8,997,826	10,180,750	10,343,301	281,037	2,200,264	7,862,000	221005 ޖެނެރަލް ސަރުކާރުގެ ފައިސާގެ ބޭނުންކުރާ ފައިސާގެ ސަފުޔުގެ ބަލާލުމުގެ ފަންޓް
123,740	6,428	21,358	8,480	12,878	-	221999 ޖެނެރަލް ސަރުކާރުގެ ފައިސާގެ ބޭނުންކުރާ ފައިސާގެ ސަފުޔުގެ ބަލާލުމުގެ ފަންޓް
16,051,131	14,973,739	16,769,584	1,119,775	4,680,697	10,969,111	ޖެނެރަލް

10- ޖެނެރަލް ސަރުކާރުގެ ފައިސާގެ ބޭނުންކުރާ ފައިސާގެ ސަފުޔުގެ ބަލާލުމުގެ ފަންޓް

ސަރުކާރުގެ ފައިސާގެ ބޭނުންކުރާ ފައިސާގެ ސަފުޔުގެ ބަލާލުމުގެ ފަންޓް	2018 ވަނަ އަހަރުގެ ފައިސާގެ ބޭނުންކުރާ ފައިސާގެ ސަފުޔުގެ ބަލާލުމުގެ ފަންޓް	2018 ވަނަ އަހަރުގެ ފައިސާގެ ބޭނުންކުރާ ފައިސާގެ ސަފުޔުގެ ބަލާލުމުގެ ފަންޓް	2018 ވަނަ އަހަރުގެ ފައިސާގެ ބޭނުންކުރާ ފައިސާގެ ސަފުޔުގެ ބަލާލުމުގެ ފަންޓް	2018 ވަނަ އަހަރުގެ ފައިސާގެ ބޭނުންކުރާ ފައިސާގެ ސަފުޔުގެ ބަލާލުމުގެ ފަންޓް	2018 ވަނަ އަހަރުގެ ފައިސާގެ ބޭނުންކުރާ ފައިސާގެ ސަފުޔުގެ ބަލާލުމުގެ ފަންޓް	މަޢުލޫމާތު
7,188,869	9,131,274	9,723,777	143,429	2,143,126	7,437,222	222001 ޖެނެރަލް ސަރުކާރުގެ ފައިސާގެ ބޭނުންކުރާ ފައިސާގެ ސަފުޔުގެ ބަލާލުމުގެ ފަންޓް
667,009	230,140	234,998	(12,305)	114,001	133,302	222002 ޖެނެރަލް ސަރުކާރުގެ ފައިސާގެ ބޭނުންކުރާ ފައިސާގެ ސަފުޔުގެ ބަލާލުމުގެ ފަންޓް
1,516,703	3,503,935	3,587,755	(71,966)	1,401,521	2,258,200	222003 ޖެނެރަލް ސަރުކާރުގެ ފައިސާގެ ބޭނުންކުރާ ފައިސާގެ ސަފުޔުގެ ބަލާލުމުގެ ފަންޓް
93,038	15,954	16,965	(782)	16,247	1,500	222004 ޖެނެރަލް ސަރުކާރުގެ ފައިސާގެ ބޭނުންކުރާ ފައިސާގެ ސަފުޔުގެ ބަލާލުމުގެ ފަންޓް
976,851	1,015,209	1,093,774	(2,397)	383,171	713,000	222005 ޖެނެރަލް ސަރުކާރުގެ ފައިސާގެ ބޭނުންކުރާ ފައިސާގެ ސަފުޔުގެ ބަލާލުމުގެ ފަންޓް
346,690	268,200	274,770	(1,903)	52,852	223,820	222006 ޖެނެރަލް ސަރުކާރުގެ ފައިސާގެ ބޭނުންކުރާ ފައިސާގެ ސަފުޔުގެ ބަލާލުމުގެ ފަންޓް
11,507	(3,562)	46,906	(34,814)	27,331	54,389	222007 ޖެނެރަލް ސަރުކާރުގެ ފައިސާގެ ބޭނުންކުރާ ފައިސާގެ ސަފުޔުގެ ބަލާލުމުގެ ފަންޓް
1,846,976	1,098,879	1,658,849	357,308	452,191	849,350	222008 ޖެނެރަލް ސަރުކާރުގެ ފައިސާގެ ބޭނުންކުރާ ފައިސާގެ ސަފުޔުގެ ބަލާލުމުގެ ފަންޓް
172,020	126,457	136,016	(2,833)	(11,743)	150,592	222009 ޖެނެރަލް ސަރުކާރުގެ ފައިސާގެ ބޭނުންކުރާ ފައިސާގެ ސަފުޔުގެ ބަލާލުމުގެ ފަންޓް
26,476	22,059	22,774	3,160	19,614	-	222010 ޖެނެރަލް ސަރުކާރުގެ ފައިސާގެ ބޭނުންކުރާ ފައިސާގެ ސަފުޔުގެ ބަލާލުމުގެ ފަންޓް
433,315	38,547	125,984	(8,483)	134,467	-	222011 ޖެނެރަލް ސަރުކާރުގެ ފައިސާގެ ބޭނުންކުރާ ފައިސާގެ ސަފުޔުގެ ބަލާލުމުގެ ފަންޓް
77,9025	404,399	492,839	47,008	298,455	147,376	222999 ޖެނެރަލް ސަރުކާރުގެ ފައިސާގެ ބޭނުންކުރާ ފައިސާގެ ސަފުޔުގެ ބަލާލުމުގެ ފަންޓް
14,058,476	15,854,491	17,415,407	415,422	5,031,234	11,968,751	ޖެނެރަލް

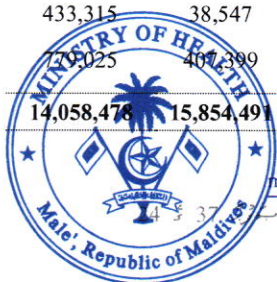

މިނިސްޓްރީ ޖެނެރަލް ޕްލާން
2018 ވަނަ އަހަރުގެ ސަރުކާރުގެ ބޭނުން (ނިއުޓް ޖެނެރަލް ޕްލާން)

11- ޖެނެރަލް ޕްލާންގެ ޕްރޮގްރާމްތަކުގެ ޖަދުވަލު

ޕްރޮގްރާމް	2018 ރިސޯޕް ޖަހާނެއެވެ	2017 ރިސޯޕް ޖަހާނެއެވެ	ޕްރޮގްރާމްގެ ޖަހާނެއެވެ	އެއްޗެއް ޖަހާނެއެވެ ޕްރޮގްރާމްތަކުގެ އަދަދު	އެއްޗެއް ޖަހާނެއެވެ 2018 ޖަހާނެއެވެ	2017 ޖަހާނެއެވެ
223001	11,452,293	11,065,392	501,309	1,716,268	9,234,716	7,306,277
223002	69,291,582	64,960,911	8,167,813	(8,677,400)	69,801,169	72,191,120
223003	2,997,407	1,363,908	1,647,769	636,337	713,300	960,658
223004	5,034,370	4,755,457	267,072	592,361	4,174,937	4,377,946
223005	3,708,355	3,549,260	66,024	921,753	2,720,578	2,936,710
223006	73,315	75,515	(250)	(435)	74,000	68,404
223007	102,460	91,868	(47,540)	(100,000)	250,000	211,947
223008	8,723,212	8,782,675	914,901	1,379,868	6,428,443	5,732,424
223009	106,042	106,371	(17,555)	11,497	112,100	147,213
223010	58,755	(755)	(35,000)	58,755	35,000	8,641
223011	1,982,669	1,690,787	73,792	630,257	1,278,620	1,691,300
223012	119,592	100,929	(2,557)	(12,851)	135,000	15,121,210
223013	24,600	24,364	236	24,364	-	92,262
223014	2,487,675	1,277,204	(23,804)	1,080,179	1,431,300	7,699,091
223015	20,000	20,000	-	-	20,000	-
223016	1,875,318	1,514,550	926,168	(136,850)	1,086,000	838,529
223017	127,825	121,803	(16,116)	33,941	110,000	161,094
223018	4,213,741	4,212,491	(85,513)	(220,746)	4,520,000	4,309,236
223019	934,522	922,645	17,314	82,440	834,768	857,002
223020	325,397	289,251	(83,723)	(40,880)	450,000	104,144
223021	41,622	39,879	3,450	38,172	-	65,961
223022	111,176	90,033	8,371	102,806	-	452,551
223024	130,251	131,392	89,051	(16,000)	57,200	108,796
223025	778,790	767,790	(232,594)	495,184	516,200	649,128
223999	518,064	446,606	(90,151)	(209,785)	818,000	844,307
ޖަހާނެއެވެ	115,239,033	106,400,328	12,048,467	(1,610,765)	104,801,331	126,935,950



moh@health.gov.mv

މިނިސްޓްރީ ޖެނެރަލް ޕްލާން، ސަރުކާރުގެ ބޭނުން، ފޯން: 3328887، ފެކްސް: 3328889، ޕްރިންޓް: moh@health.gov.mv



ދިވެހިސަރުކާރުގެ ގެޒެޓް
2018 ވަނަ ޞަފްހާ ލިޔުންތަކާއި ޖަލީ ސަރުކާރުގެ ޖަލީ (ޖަލީ ދުވަހު)

12- ހިޔަފުޅުގެ ޖަލީ ލިޔުންތަކާއި ޖަލީ

ޖަލީ ލިޔުންތަކާއި ޖަލީ	2018 ވަނަ ޞަފްހާ ލިޔުންތަކާއި ޖަލީ	2018 ވަނަ ޞަފްހާ ލިޔުންތަކާއި ޖަލީ	2018 ވަނަ ޞަފްހާ ލިޔުންތަކާއި ޖަލީ	2018 ވަނަ ޞަފްހާ ލިޔުންތަކާއި ޖަލީ	2018 ވަނަ ޞަފްހާ ލިޔުންތަކާއި ޖަލީ	ޖަލީ ލިޔުންތަކާއި ޖަލީ
224001	224001	224001	224001	224001	224001	224001
224021	224021	224021	224021	224021	224021	224021
224022	224022	224022	224022	224022	224022	224022
224999	224999	224999	224999	224999	224999	224999
128,069,424	148,176,619	226,278,679	133,170,475	1,258,944	91,849,260	91,849,260

13- ޖަލީ ލިޔުންތަކާއި ޖަލީ

ޖަލީ ލިޔުންތަކާއި ޖަލީ	2018 ވަނަ ޞަފްހާ ލިޔުންތަކާއި ޖަލީ	2018 ވަނަ ޞަފްހާ ލިޔުންތަކާއި ޖަލީ	2018 ވަނަ ޞަފްހާ ލިޔުންތަކާއި ޖަލީ	2018 ވަނަ ޞަފްހާ ލިޔުންތަކާއި ޖަލީ	2018 ވަނަ ޞަފްހާ ލިޔުންތަކާއި ޖަލީ	ޖަލީ ލިޔުންތަކާއި ޖަލީ
225001	225001	225001	225001	225001	225001	225001
225003	225003	225003	225003	225003	225003	225003
225004	225004	225004	225004	225004	225004	225004
2,558,162	846,687	1,308,802	(694,535)	(2,446,663)	4,450,000	4,450,000

14- ހިޔަފުޅުގެ ޖަލީ ލިޔުންތަކާއި ޖަލީ

ޖަލީ ލިޔުންތަކާއި ޖަލީ	2018 ވަނަ ޞަފްހާ ލިޔުންތަކާއި ޖަލީ	2018 ވަނަ ޞަފްހާ ލިޔުންތަކާއި ޖަލީ	2018 ވަނަ ޞަފްހާ ލިޔުންތަކާއި ޖަލީ	2018 ވަނަ ޞަފްހާ ލިޔުންތަކާއި ޖަލީ	2018 ވަނަ ޞަފްހާ ލިޔުންތަކާއި ޖަލީ	ޖަލީ ލިޔުންތަކާއި ޖަލީ
226001	226001	226001	226001	226001	226001	226001
226002	226002	226002	226002	226002	226002	226002
226006	226006	226006	226006	226006	226006	226006
226007	226007	226007	226007	226007	226007	226007
226008	226008	226008	226008	226008	226008	226008
226009	226009	226009	226009	226009	226009	226009
226010	226010	226010	226010	226010	226010	226010
226011	226011	226011	226011	226011	226011	226011
117,346	9,111	46,879	(13,110)	(90,011)	150,000	150,000
7,138,258	9,886,893	11,317,776	5,734,542	(1,589,808)	7,173,042	7,173,042
522,799	425,197	479,468	11,909	(70,441)	538,000	538,000
169,863	189,258	195,648	(23,090)	83,738	135,000	135,000
13,244	4,903	4,903	200	4,703	-	-
170,912	105,414	109,011	9,804	99,207	-	-
1,416,361	909,307	1,030,646	219,778	810,869	-	-
29,655	3,310	22,760	19,450	3,310	-	-

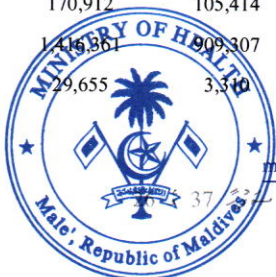

މިނިސްޓްރީ އޮފް ހެލްތް
2018 ވަނަ އަހަރުގެ ސަރުކާރުގެ ބަޔާން (ދިވެހިރާއްޖެ)

20. ސިއްޔާސީ ސަރުކާރުގެ ސަރުކާރުގެ ބަޔާން

ސިއްޔާސީ ސަރުކާރު 2017	ސިއްޔާސީ ސަރުކާރު 2018	ފަޔަދާވާ ބަޔާން 2018	ބަޔާން އިތުރުތަކެއް މިނިސްޓްރީ	އެއްޗެއް ނުވާނެ ބަޔާން މިނިސްޓްރީ	މިނިސްޓްރީ ގެ ބަޔާން 2018	މަޢުލޫމާތު
467,545	316,289	420,035	(304,409)	(730,556)	1,455,000	423001 ފަންނީ ސަރުކާރުގެ ބަޔާން
17,356,670	25,049,408	26,902,090	29,491,276	(5,876,186)	3,287,000	423002 ސަރުކާރުގެ ބަޔާން، ސަރުކާރުގެ ބަޔާން އިތުރުތަކެއް
2,150	-	-	-	-	-	423003 ފަންނީ ސަރުކާރުގެ ބަޔާން
49,134	13,763	13,763	-	13,763	-	423004 ސަރުކާރުގެ ބަޔާން، ސަރުކާރުގެ ބަޔާން މިނިސްޓްރީ (މިނިސްޓްރީ)
50,686	-	-	-	-	-	423005 ސަރުކާރުގެ ބަޔާން
145,706	397,920	433,168	318,635	24,532	90,000	423005 ސަރުކާރުގެ ބަޔާން
1,166,814	780,817	1,017,432	(92,849)	560,281	550,000	423008 ސަރުކާރުގެ ބަޔާން، ސަރުކާރުގެ ބަޔާން މިނިސްޓްރީ
4,195	8,484	8,484	(2)	8,486	-	423999 ސަރުކާރުގެ ބަޔާން، ސަރުކާރުގެ ބަޔާން
14,128	5,994	8,374	(2,272,965)	(993,661)	3,275,000	424001 ސަރުކާރުގެ ބަޔާން، ސަރުކާރުގެ ބަޔާން
19,257,030	26,572,675	28,803,346	27,139,687	(6,993,341)	8,657,000	މިނިސްޓްރީ

22. ސިއްޔާސީ ސަރުކާރުގެ ސަރުކާރުގެ ބަޔާން

2017	2018	މަޢުލޫމާތު
10,732,789	5,941,297	ސަރުކާރުގެ ބަޔާން، ސަރުކާރުގެ ބަޔާން
6,055,720	8,607,017	ސަރުކާރުގެ ބަޔާން، ސަރުކާރުގެ ބަޔާން
77,250	329,026	ސަރުކާރުގެ ބަޔާން
307,400	614,400	ސަރުކާރުގެ ބަޔާން
996,900	2,888,090	ސަރުކާރުގެ ބަޔާން
2,277,912	2,420,477	ސަރުކާރުގެ ބަޔާން
2,396,258	2,280,024	ސަރުކާރުގެ ބަޔާން
-	75,000	ސަރުކާރުގެ ބަޔާން
6,055,720	8,607,017	މިނިސްޓްރީގެ ބަޔާން
1,254,242	890,631	2018 ވަނަ އަހަރުގެ ސަރުކާރުގެ ބަޔާން
44,239	25,157	ސަރުކާރުގެ ބަޔާން، ސަރުކާރުގެ ބަޔާން
393,497	338,425	ސަރުކާރުގެ ބަޔާން، ސަރުކާރުގެ ބަޔާން
3,394,473	2,040,241	ސަރުކާރުގެ ބަޔާން، ސަރުކާރުގެ ބަޔާން
597,442	27,000	ސަރުކާރުގެ ބަޔާން، ސަރުކާރުގެ ބަޔާން
4,066,432	3,688,797	ސަރުކާރުގެ ބަޔާން، ސަރުކާރުގެ ބަޔާން

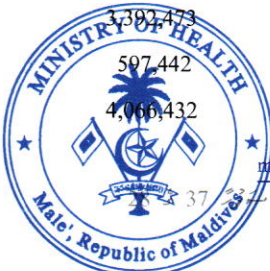

މިނިސްޓްރީ އޮފް ހެލްތް
2018 ވަނަ ދަށުގެ ސަރުކާރުގެ ބަޔާނު (ހިސާބު)

1,098,889 566,171

10,847,213 7,576,422

5,941,296 6,971,891

އިދާރާތަކުން ލިބިގެންވާ ސަރުކާރުގެ ފައިސާ
 ލިބިގެންވާ ސަރުކާރުގެ ފައިސާ
 ސަރުކާރުގެ ފައިސާ
 31 ޖުލައި 2018 ގެ ހިސާބު ބަޔާނު

23. މިނިސްޓްރީ އޮފް ހެލްތްގެ ސަރުކާރުގެ ބަޔާނުގެ ސަރުކާރުގެ ފައިސާ (ހިސާބު)
ވަނަ

2017 2018

63,508,954 71,436,280

63,508,954 71,436,280

ބަޔާނު
 ސަރުކާރުގެ ފައިސާ ލިބިގެންވާ ސަރުކާރުގެ ފައިސާ 31 ޖުލައި 2018 ގެ ހިސާބު ބަޔާނު

24. ސަރުކާރުގެ ފައިސާގެ ބަޔާނު

2017 2018

5,310,534 6,362,487

3,862,810 3,781,827

2,810,857 3,936,210

6,362,487 6,208,104

ބަޔާނު
 ސަރުކާރުގެ ފައިސާ ލިބިގެންވާ ސަރުކާރުގެ ފައިސާ
 ސަރުކާރުގެ ފައިސާ
 ސަރުކާރުގެ ފައިސާ
 ސަރުކާރުގެ ފައިސާ

ސަރުކާރުގެ ފައިސާގެ ބަޔާނުގެ ސަރުކާރުގެ ފައިސާ

ބަޔާނު

2017 2018

5,310,534 6,362,487

5,310,534 6,362,487

3,862,810 3,781,827

3,862,810 3,781,827

ސަރުކާރުގެ ފައިސާ ލިބިގެންވާ ސަރުކާރުގެ ފައިސާ
 ސަރުކާރުގެ ފައިސާ ލިބިގެންވާ ސަރުކާރުގެ ފައިސާ
 ސަރުކާރުގެ ފައިސާ ލިބިގެންވާ ސަރުކާރުގެ ފައިސާ

ސަރުކާރުގެ ފައިސާ ލިބިގެންވާ ސަރުކާރުގެ ފައިސާ
 ސަރުކާރުގެ ފައިސާ ލިބިގެންވާ ސަރުކާރުގެ ފައިސާ

ސަރުކާރުގެ ފައިސާ ލިބިގެންވާ ސަރުކާރުގެ ފައިސާ

523,982 348,871

10,080 11,229

1,323,732 1,598,814

881,755 1,977,297

71,308 -

2,810,857 3,936,210

6,362,487 6,208,104

ސަރުކާރުގެ ފައިސާ ލިބިގެންވާ ސަރުކާރުގެ ފައިސާ
 ސަރުކާރުގެ ފައިސާ ލިބިގެންވާ ސަރުކާރުގެ ފައިސާ
 ސަރުކާރުގެ ފައިސާ ލިބިގެންވާ ސަރުކާރުގެ ފައިސާ
 ސަރުކާރުގެ ފައިސާ ލިބިގެންވާ ސަރުކާރުގެ ފައިސާ
 ސަރުކާރުގެ ފައިސާ ލިބިގެންވާ ސަރުކާރުގެ ފައިސާ
 ސަރުކާރުގެ ފައިސާ ލިބިގެންވާ ސަރުކާރުގެ ފައިސާ

ސަރުކާރުގެ ފައިސާ ލިބިގެންވާ ސަރުކާރުގެ ފައިސާ



health@health.gov.mv

މިނިސްޓްރީ އޮފް ހެލްތް، ސަރުކާރުގެ ފައިސާ، 3328887، ފަންޓް: 3328889، ދިވެހިރާއްޖޭގެ ޖުމްހޫރިއްޔާ



ދިވެހިސަރުކާރުގެ ގެޒެޓް
2018 ވަނަ އަދަދު 143 ވަނަ ބައި (ނިއުސް ޕޭޖް)

423 ވަނަ ބައި ގަވާއިދު 143 ވަނަ ބައި ގަވާއިދު 143 ވަނަ ބައި

1,212,916

34,574,744

1,506,058,240

ނިއުސް ޕޭޖް ގަވާއިދު 143 ވަނަ ބައި ގަވާއިދު 143 ވަނަ ބައި



moh@health.gov.mv

3328887 ފޯން: 3328889 ފެކްސް: 3328887 ފެކްސް: 3328889 ފެކްސް: 3328887



މިނިސްޓްރީ އޮފް ހެލްތު
2018 ވަނަ ދަށުގެ ސަރުކާރުގެ ބަޔާން (ނިއުޓް ގްރެޑް)

2. ދަށުގެ ސަރުކާރުގެ ނިއު ރަޅުމާ

ދަށުގެ ސަރުކާރުގެ ނިއު ރަޅުމާ (މަލްދިވެހި ރުފިޔާ)	ސަރުކާރުގެ ސަރުކާރުގެ ނިއު ރަޅުމާ (މަލްދިވެހި ރުފިޔާ)	ނިއު ރަޅުމާ ގެ ނިއު ރަޅުމާ	މިނިސްޓްރީ އޮފް ހެލްތު	ދަށުގެ ސަރުކާރުގެ ނިއު ރަޅުމާ	ނިއު ރަޅުމާ ގެ ނިއު ރަޅުމާ
17,166,142	-	-	403,818	16,762,324	423001 ފެންނަންޖެހޭ ސަރުކާރުގެ ނިއު ރަޅުމާ
161,012,955	1,836	-	25,906,351	135,104,768	423002 ފެންނަންޖެހޭ، ސަރުކާރުގެ ނިއު ރަޅުމާ ގެ ނިއު ރަޅުމާ
11,189	-	-	-	11,189	423003 ފެންނަންޖެހޭ ސަރުކާރުގެ ނިއު ރަޅުމާ
182,907	-	-	13,763	169,144	423004 ސަރުކާރުގެ ނިއު ރަޅުމާ ގެ ނިއު ރަޅުމާ
38,249	-	-	-	38,249	423005 ސަރުކާރުގެ ނިއު ރަޅުމާ
1,414,521	-	-	407,171	1,007,351	423006 ސަރުކާރުގެ ނިއު ރަޅުމާ
18,181,935	-	-	1,001,174	17,180,761	423008 ސަރުކާރުގެ ނިއު ރަޅުމާ ގެ ނިއު ރަޅުމާ
93,759	-	-	8,484	85,276	423999 ސަރުކާރުގެ ނިއު ރަޅުމާ ގެ ނިއު ރަޅުމާ
38,821,816	-	-	8,374	38,813,442	424001 ސަރުކާރުގެ ނިއު ރަޅުމާ ގެ ނިއު ރަޅުމާ
236,923,474	1,836	-	27,749,135	209,172,503	

3. ސަރުކާރުގެ ނިއު ރަޅުމާ ގެ ނިއު ރަޅުމާ (ފެންނަންޖެހޭ ސަރުކާރުގެ ނިއު ރަޅުމާ)

ދަށުގެ ސަރުކާރުގެ ނިއު ރަޅުމާ (މަލްދިވެހި ރުފިޔާ)	މިނިސްޓްރީ އޮފް ހެލްތު	ދަށުގެ ސަރުކާރުގެ ނިއު ރަޅުމާ	ނިއު ރަޅުމާ ގެ ނިއު ރަޅުމާ
636,865	-	636,865	421003 ސަރުކާރުގެ ނިއު ރަޅުމާ ގެ ނިއު ރަޅުމާ
3,368,019	70,875	3,297,144	422004 ސަރުކާރުގެ ނިއު ރަޅުމާ ގެ ނިއު ރަޅުމާ
4,004,884	70,875	3,934,009	

4. ވިޔަފާރީގެ ސަރުކާރުގެ ނިއު ރަޅުމާ

2017	2018	ނިއު ރަޅުމާ ގެ ނިއު ރަޅުމާ
145,884	16,968	ދަށުގެ ސަރުކާރުގެ ނިއު ރަޅުމާ ގެ ނިއު ރަޅުމާ
469,909	1,488,280	ފެންނަންޖެހޭ ސަރުކާރުގެ ނިއު ރަޅުމާ ގެ ނިއު ރަޅުމާ ގެ ނިއު ރަޅުމާ
43,309	194,117	ދަށުގެ ސަރުކާރުގެ ނިއު ރަޅުމާ ގެ ނިއު ރަޅުމާ ގެ ނިއު ރަޅުމާ
5,310,534	6,208,104	ދަށުގެ ސަރުކާރުގެ ނިއު ރަޅުމާ ގެ ނިއު ރަޅުމާ ގެ ނިއު ރަޅުމާ
746,000		423001 ފެންނަންޖެހޭ ސަރުކާރުގެ ނިއު ރަޅުމާ
5,953,136		423002 ފެންނަންޖެހޭ، ސަރުކާރުގެ ނިއު ރަޅުމާ ގެ ނިއު ރަޅުމާ
26,745		224022 ސަރުކާރުގެ ނިއު ރަޅުމާ ގެ ނިއު ރަޅުމާ ގެ ނިއު ރަޅުމާ
5,969,636	7,907,469	

5. ނިއު ރަޅުމާ ގެ ނިއު ރަޅުމާ ގެ ނިއު ރަޅުމާ

2017	2018	ނިއު ރަޅުމާ ގެ ނިއު ރަޅުމާ
43,309	194,117	ދަށުގެ ސަރުކާރުގެ ނިއު ރަޅުމާ ގެ ނިއު ރަޅުމާ ގެ ނިއު ރަޅުމާ
615,792	1,505,248	ނިއު ރަޅުމާ ގެ ނިއު ރަޅުމާ ގެ ނިއު ރަޅުމާ

މިނިސްޓްރީ ޕްރޮޓެކްޝަން ޕްރޮގްރާމް
2018 ވަނަ އަހަރުގެ ޓެކްނިކަލް އެޑިއުކޭޝަން ޕްރޮގްރާމް (ޓެކްނިކަލް ޕްރޮގްރާމް)

2017	2018
659,101	1,699,365

ރާއްޖޭގެ ސަރުކާރު
 ޓެކްނިކަލް އެޑިއުކޭޝަން ޕްރޮގްރާމް

6. ވަނަ އަހަރުގެ ޓެކްނިކަލް އެޑިއުކޭޝަން ޕްރޮގްރާމް

2017	2018
27,123,967	34,574,744
27,123,967	34,574,744

31 ޔުނިޓްތަކާއި 2018 ގެ ސަރުކާރުގެ ޓެކްނިކަލް އެޑިއުކޭޝަން ޕްރޮގްރާމް
 ޖަދުވަލު

7. ޓެކްނިކަލް އެޑިއުކޭޝަން ޕްރޮގްރާމްގެ ޓެކްނިކަލް އެޑިއުކޭޝަން ޕްރޮގްރާމް

2017	2018
2,044,000	881,595
2,044,000	881,595

2018 ވަނަ އަހަރުގެ ޓެކްނިކަލް އެޑިއުކޭޝަން ޕްރޮގްރާމް
 ޖަދުވަލު



މިނިސްޓްރީ ޕްރ ޖެނެރަލް ހެލްތު
2018 ވަނަ ހަފްތާގެ ޓެކްނިކަލް ޕްރޮގްރާމް ޖަދުވަލު (ޓެރިޓްރިއަލް)

ޓެރިޓްރިއަލް 1 - ސަރުކާރުގެ 22 (ޓެރިޓްރިއަލް ޖެނެރަލް ހެލްތު) ހިބަހުގެ ޖަދުވަލު

P-MOH020-200 (G-UNFPA)	P-MOH022-100 (G-NGO)	P-MOH009-100 (G-NGO)	P-MOH020-300 (G-UNFP)	P-MOH013-100 (G-UNIC)	P-MOH018-200 (G-WHO)	P-MOH023-100 (G-UNFP)	P-MOH023-100 (G-WHO)	P-MOH023-100 (G-UNIC)	ޓެރިޓްރިއަލް ޖެނެރަލް ހެލްތު
8,349	47,433	362,042	15,910	453,318	1,951,225	23	1,989	5,656	2018 ވަނަ ހަފްތާގެ ޓެކްނިކަލް ޕްރޮގްރާމް ޖަދުވަލު
-	-	-	-	-	-	-	-	-	ޓެރިޓްރިއަލް ޖެނެރަލް ހެލްތުގެ ސަރުކާރުގެ ޖެނެރަލް ހެލްތު
-	-	-	75,000	-	279,70	-	-	115,878	ޓެރިޓްރިއަލް ޖެނެރަލް ހެލްތުގެ ސަރުކާރުގެ ޖެނެރަލް ހެލްތު
-	-	-	-	-	-	-	-	-	ޓެރިޓްރިއަލް ޖެނެރަލް ހެލްތުގެ ސަރުކާރުގެ ޖެނެރަލް ހެލްތު
-	-	-	75,000	-	279,70	-	-	115,878	ޓެރިޓްރިއަލް ޖެނެރަލް ހެލްތުގެ ސަރުކާރުގެ ޖެނެރަލް ހެލްތު
-	-	-	-	-	-	-	-	-	2018 ވަނަ ހަފްތާގެ ޓެކްނިކަލް ޕްރޮގްރާމް ޖަދުވަލު
-	-	-	-	-	-	-	-	-	210 ޓެކްނިކަލް ޕްރޮގްރާމް ޖަދުވަލުގެ ސަރުކާރުގެ ޖެނެރަލް ހެލްތު
-	-	-	-	-	-	-	-	-	221 ޓެކްނިކަލް ޕްރޮގްރާމް ޖަދުވަލުގެ ސަރުކާރުގެ ޖެނެރަލް ހެލްތު
-	-	-	73,738	-	279,706	-	-	-	223 ޓެރިޓްރިއަލް ޖެނެރަލް ހެލްތުގެ ސަރުކާރުގެ ޖެނެރަލް ހެލްތު
-	-	-	-	-	-	-	-	-	224 ޓެރިޓްރިއަލް ޖެނެރަލް ހެލްތުގެ ސަރުކާރުގެ ޖެނެރަލް ހެލްތު
-	-	-	-	-	-	-	-	-	225 ޓެރިޓްރިއަލް ޖެނެރަލް ހެލްތުގެ ސަރުކާރުގެ ޖެނެރަލް ހެލްތު
-	-	-	-	-	-	-	-	-	423 ޓެރިޓްރިއަލް ޖެނެރަލް ހެލްތުގެ ސަރުކާރުގެ ޖެނެރަލް ހެލްތު
-	-	-	73,738	-	279,706	-	-	-	ޓެރިޓްރިއަލް ޖެނެރަލް ހެލްތުގެ ސަރުކާރުގެ ޖެނެރަލް ހެލްތު
8,349	47,433	362,042	17,172	453,318	1,951,225	23	1,989	121,534	31 ޓެކްނިކަލް ޕްރޮގްރާމް ޖަދުވަލުގެ ސަރުކާރުގެ ޖެނެރަލް ހެލްތު



މިނިސްޓްރީ ޕްރ ޖެނެރަލް ހެލްތު، ރިސޯޕް ޖެނެރަލް ހެލްތު، ސެކްޓަރު ޓެރިޓްރިއަލް ޖެނެރަލް ހެލްތު، ފަންނަ: 3328887، ފަންނަ: 3328889، ޕްލެއުވަ: moh@health.gov.mv



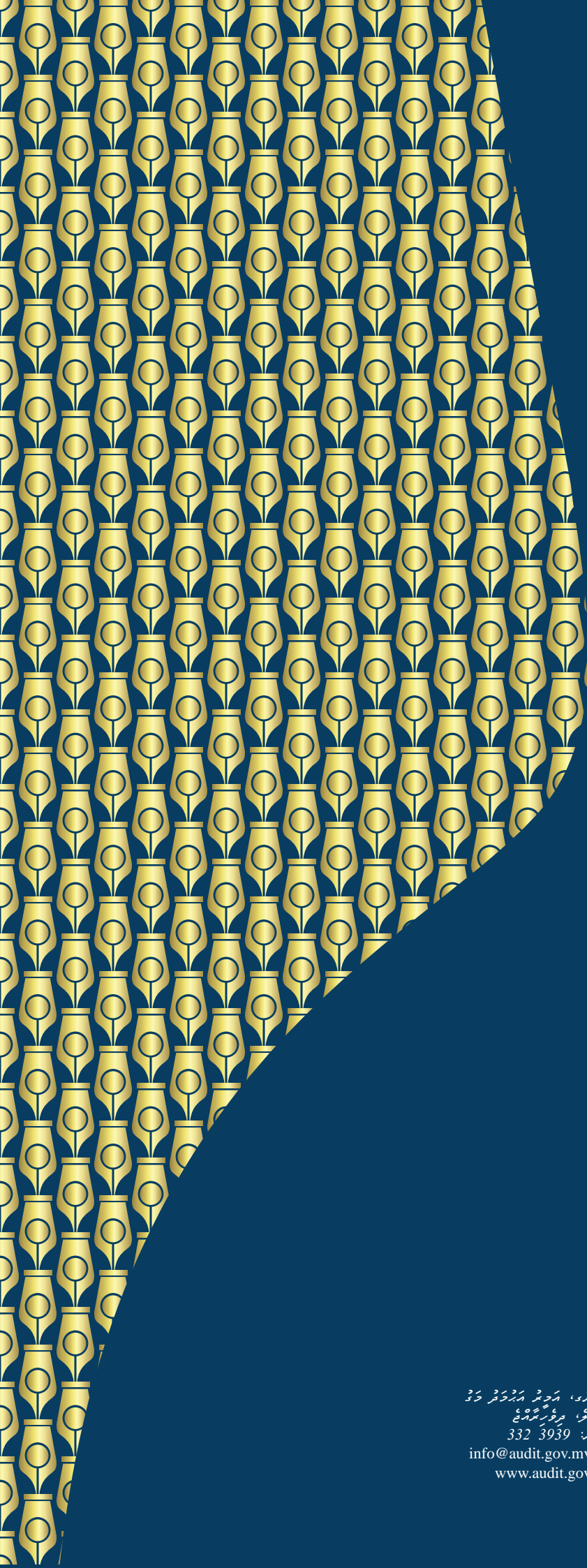

ދިވެހިސަރުކާރުގެ ގެޒެޓް، ޕަބްލިކް އިންފޯމޭޝަން އޮފީސް
ދިވެހިސަރުކާރުގެ ގެޒެޓް، ޕަބްލިކް އިންފޯމޭޝަން އޮފީސް
ފޯން: 332 3939
އިމެއިލް: info@audit.gov.mv
www.audit.gov.mv